PITEȘTI

AGENDA TA DE TIMP LIBER GRATUIT

www.zilesinopti.ro

zile ȘI nopți

29 AUG. - 11 SEPT. 2014

NOTA 10 LA PURTARE!

Jupiter City

25 AUGUST - 21 SEPTEMBRIE 2014

FII ÎN PAS CU TOAMNA

LA JUPITER CITY SE POARTĂ CEI MAI COOL PĂRINȚI ȘI ȘCOLARI!

CÂȘTIGĂ HAINE ȘI ACCESORII BACK TO OFFICE!

www.jupitercity.ro /JupiterCityPitesti

Bershka PULL&BEAR stradivarius H&M ORSAY Lashez Eponge Dovani optiplaza MODA S OPTIKA MUSSE CHANTTAL POEMA NISSA SEPHORA B&B ribbon Giorgal diferit NEW YORKER SECCUADA steilmann SALAMANDER Casa Rusu INTERSPORT BLACK SHEEP HOME COLLECTION inmedio NOREL COCCODRILLO DELSEY Carrefour MEDIA GALAXY MOBEXPERT

Romanian InfoFashion Festival

2014

Spirit of Beauty & Beauty of Spirit

MAGIC GT EVENTS PITESTI
si
INFOFASHION ROMANIA
va invita la:

Finala Nationala a celui mai mare concurs de frumusete din Romania
- RIFF 2014 -
Joi, 04 septembrie, orele 20.00,
sala mare a Complexului Hotelier Magic Trivale - Pitesti

Din program:

-25 de concurente
O seara MAGICA: 5 coroane puse in joc
Regal de Frumusete

-Duo Soulmates
Artisti Acrobati

-Dance Club Pitesti
Dans sportiv

-si alte surprize ...

Foto: Natalia Rus - Winner Miss Supranational Romania 2012

Invitati speciali in Juriu:

Alin Galatescu
Analist de moda

Alexa Dinescu
Bride of the World Romania 2013

Bianca Paduraru
Winner Miss Globe 2013

Donna Impresa Magazine
Fashion editori Italia

Gerhard Parzutka von Lipinski
Producator mondial Miss Supranational

Oana Georgescu
PR Specialist

Petri Bozo
Producator mondial Miss Globe

Toni Dinca
Manager One Models

Designeri:

Adriana Agostini
Cristina Breteanu
Cristina Radu
Oana Savescu
Scarlet by Alina Clapa

PARTENERI MEDIA:

KISS fm
Ascultii doar HITURI!
curier TV
WW.CURIERTV.RO
zile si nopti

piera LINGERIE

Riff Romanian InfoFashion Festival
Spirit of Beauty
www.infofashion.ro

PLATINUM AGENCY · Duchej · adriana AGOSTINI · VH Victoria · vip room · Notal1 · 24 PLUS · TOP · ARGES TV · Scarlet · Erial · trend studio · Oana Savescu · cristina breteanu · MSS MAGIC SAFE SECURITY · JURNAL DE ARGES · Curierul

INDIFERENT DE CE PLANURI AI PENTRU URMĂTOARELE 2 SĂPTĂMÂNI, NU RATA EVENIMENTELE DE MAI JOS

Consiliul Județean Argeș și Muzeul Goleşti

Organizează în perioada 25 august – 6 septembrie 2014, în cadrul programului educațional-cultural Vacanța de vară...la țară!, cursul de inițiere în dansuri medievale "În pași de...menuet". Evenimentul, inclus în calendarul Sărbătorilor Argeșului și Muscelului, va reuni copii de la școli și grădinițe din județul Argeș, care vor exersa zilnic între orele 10.00 și 13.00 în parcul Goleștilor.

Romanian InfoFashion Festival

Zile si Nopți recomandă: Finala Națională a celui mai mare concurs de frumusețe din România – RIFF 2014! Duelul celor mai frumoase fete ca avea loc joi, 4 septembrie, de la orele 20 în Sala Mare a Complexului Hotelier Magic Trivale din Pitești.

Trofeul Câmpulung Muscel 2014 la Viteză în Coastă

În perioada 19-21 septembrie la Câmpulung Muscel se va desfășura etapa de campionat național Trofeul Câmpulung Muscel 2014 la Viteză în Coastă. Traseul va fi pe sectorul de drum Leresti – Voina al DJ 734, intre kilometrul 9+300 si kilometrul 12+300, drum care va fi restrictionat pentru circulatia publica in intervalul orar 07:00-19:00.

Hai la film!

The Expendables 3: Eroi de sacrificiu

Eroi de sacrificiu 3 îi aduce pe Barney (Stallone), Christmas (Statham) și restul echipei față în față cu Stonebanks (Gibson), cel care cu ani în urma a înființat alături de Barney gruparea Eroi de sacrificiu.

Cinema CIty Pitești

Festivalul "Serile Lipatti"

În seara de 2 septembrie Conacul de la Fundățeanca (comuna Leordeni) își primește publicul festivalului "Serile Lipatti" la cea de a III-a ediție cu recitalul de pian al Ilincăi Dumitrescu. Renumita pianistă va aborda un repertoriu divers, cu diferențe de stiluri și limbaje, în piese de Scarlatti, Mozart, Beethoven Chopin, Schumann, dar și de Paul Constantinescu. În deschidere ea va fi precedată de un pianist debutant, Cătălin Răducanu, care va interpreta o Partită de Bach și trei Burleques de Bartók.Cea de a doua seară, în 3 septembrie, are drept invitați pe membrii unei corale ortodoxe bărbătești, Armonia, un ansamblu premiat de curând la nenumărate festivaluri, care reprezintă cu succes strădaniile din plan cultural ale Arhiepiscopiei Tomisului. O săptămână mai târziu, în 9 septembrie, alți doi pianiști, Tudor Scripcariu și Ieronim Gugu, rămân pe aceeași diversitate a incursiunilor în literatura pentru pian. Gugu își începe microrecitalul cu o lucrare de referință a lui Bach (Fantezie cromatică și fugă), urmată de o sonată de Skriabin. Chiar dacă foarte tânăr, deja experimentatul pianist Tudor Scripcariu își începe și el recitalul cu Bach, continuă cu romantici – Beethoven, Chopin și Liszt - și încheie cu Enescu.
Pe toată durata festivalului intrarea publicului este liberă, iar transportul de la Pitești la Leordeni (și retur) se face tot gratuit cu un autocar pus la dispoziție de Consiliului Județean Argeș, cu plecare la ora 17.15 din parcarea CJ Argeș. Concertele încep la ora 18.00. Mai multe detalii pe serilelipatti.ro și facebook.com/serilelipatti

PROGRAME DE STUDIU
MASTERAT

MANAGEMENTUL AFACERILOR
MANAGEMENT FINANCIAR BANCAR
MANAGEMENTUL RESURSELOR UMANE
MANAGEMENTUL ECONOMIC
AL UNITĂȚILOR ȘCOLARE
MANAGEMENT ÎN ADMINISTRAȚIE
ȘI SERVICII PUBLICE
BUSINESS TO BUSINESS MARKETING
MARKETINGUL SERVICIILOR
STANDARDE, REGLEMENTĂRI
ȘI POLITICI CONTABILE
COMUNICARE MANAGERIALĂ
ȘI RELAȚII PUBLICE
TURISM, GESTIUNE HOTELIERĂ
ȘI POLITICI ÎN INDUSTRIA OSPITALITĂȚII

ALEGE SĂ FII CEL MAI BUN!

WWW.UNIVCB.RO
Pitești, Calea Bascovului nr. 2A,
TEL.: +40 248.22.10.98

ÎNTREȚINEM BUNA DISPOZIȚIE CU

Bancuri

Vrei o soție / un soț fotomodel? Vrei un Ferrari nou-nouț? Vrei o vacanță în Hawaii? Vrei bani să nu-i poți număra? Vino la Dedeman! Aici găsești cea mai mare varietate de cuie în care să-ți pui pofta.

Bulă, beat, la intrarea într-un hotel de 5 stele, vede un bărbat în uniformă.
- Vreau un taxi, strigă Bulă.
- Domnule, eu nu sunt portar, eu sunt amiral în marină!
- Bine, zice Bulă. Adu-mi un vapor!

La ce ne mai folosește telefonul fix? Să ne găsim mobilul prin casă.

Un tip se întâlnește cu un prieten care era bandajat peste tot, plin de vânătăi, un picior rupt și avea ochii vineți.
- Da' ce-ai pățit ? Ai ajuns sub un TIR ?
- Nu... e din cauza noului meu hobby.
- Ce hobby ? - În fiecare noapte, pe la 3, sun la întâmplare numere de telefon și zic „Fraiere, ia ghici, cine sunt ?"
- Și ? - Săptămâna asta a ghicit unul.

- Am câștigat 100 de peștișori aurii!
-Și unde o să-i ții?
-În cada din baie!
- Și când o să vrei să faci baie?
- O să-i leg la ochi!

Pe un șantier din România...
- Domnu' inginer! Domnu' inginer! Mi s-a rupt coada de la lopată!
- Bine mă! Sprijină-te de betonieră...

Într-o seară agăț o parașută și după ce-mi termin treaba cu ea, îmi zice să-i plătesc „prestația". Eu mă uit atunci lung la ea și-i spun pe un ton dezarmant, scotocindu-mă prin buzunar după niște mărunțiș:
- Auzi păpușă, ai bani de autobuz?
- N-am, răspunse ea, dar nu te deranja... Mă mulțumesc și cu o mașină mică.

- Cum a fost întâlnirea pe nevăzute? îl întreabă un student pe colegul de cameră. - Nasoală! Tipa a apărut într-un Rolls Royce din 1932. - Păi asta-i o mașină foarte scumpă. Ce e rău în asta?
- Ea era primul proprietar...

Ca să ții cu dinții

DE TOT CE ARE VIAȚA

MAI BUN

AI NEVOIE ÎN PRIMUL RÂND

de dinți!

Dental HOUSE
WELCOME TO THE FAMILY

www.dentalhouse.ro
Bd. Republicii, nr. 150, parter, Pitești, Argeș
Tel./fax: 0248.221.240

Ce NU ȘTIAȚI despre PIZZA. E inventată, de fapt, într-o țară la care nu se gândea nimeni. Nu vine din ITALIA!

SE SPUNE CĂ NU ÎȘI ARE ORIGINEA ÎN ȚARA CARE E FAIMOASĂ PENTRU „FABRICAREA” EI. ȘI CĂ DE FAPT, PRIMELE EI „SEMNE” SE AFLĂ ÎN GRECIA ANTICĂ.

Grecii sunt cei care pregăteau o pâine mare, rotundă şi plată, pe care puneau ulei, ierburi şi condimente. Ca un fapt inedit, roşiile nu fuseseră descoperite la acea vreme, prin urmare nu făceau parte din rețetă. După ceva timp, pâinea mare, rotundă şi plată a ajuns şi în Italia. Începând din secolul al XVIII-lea a început să fie vândută pe stradă şi în piețe. Era ieftină, gustoasă, consistentă, fără „artificii” deasupra, şi era vândută mai ales săracilor din zona Napoli. Prin 1889, Regina Margherita, alături de soțul său, Umberto I, au pornit într-un tur al Regatului Italian. Regina a văzut că oamenii apreciau acest „fel de mâncare” şi a poftit la... o felie. Reginei a început să îi placă pizza atât de mult, încât o mânca mereu, mai ales când era în preajma mulțimii. Alteța a continuat să facă acest lucru în pofida criticilor că se înfruptă din mâncărurile celor de jos.

Regina Margherita însă a făcut o foarte mare pasiune pentru pizza. În asemenea măsură, încât l-a chemat la curtea regală pe bucătarul-şef Rafaelle Esposito, care lucra într-o pizzerie şi l-a rugat să îi pregătească câteva variante de pizza. Rafaelle a fost atât de onorat de rugămintea reginei, încât s-a hotărât să facă o rețetă de pizza doar pentru ea. A pregătit o pizza cu roşii, mozarella şi busuioc proaspăt (pentru a reprezenta culorile drapelului italian: roşu, alb şi verde). Aceasta a devenit preferata reginei Margherita. Şi aşa a ajuns această rețetă de pizza să se numească “Pizza Margherita”. Cu timpul au început să apară şi să... dispară chiar, tot felul de rețete, în funcție de zone, dar rețeta Margheritei a rămas.

HUSH

CATERING

nou

Comenzi la: 0725 571 924

Program:
Luni - Vineri:
10:00 - 22:00
Sâmbătă - Duminică:
13:00 - 22:00

Str. Panselelor, nr. 2
(Casa Studentului)

LIVRARE
GRATUITA

www.clubhush.ro

Dieta cu CAFEA VERDE: Slăbeşti fără a renunța la răsfățurile alimentare

AVÂND ÎN VEDERE FAPTUL CĂ ÎNFOMETAREA NU ARE NICIUN EFECT POZITIV, IAR RESTRICȚIILE ALIMENTARE SUNT ADEȘEA O POVARĂ, INTRĂ ÎN SCENĂ CAFEAUA VERDE. EA ÎȚI POATE VENI ÎN AJUTOR ÎN DIVERSE SITUAȚII, NU NUMAI ATUNCI CÂND VREI SĂ SLĂBEȘTI.

Ce poate face pentru tine cafeaua verde

O ceaşcă aburindă, plină cu această băutură aromată te binedispune cu siguranță în fiecare dimineață și te trezește din moleșeală atunci când rutina pune stăpânire pe mintea ta, la mijlocul zilei de lucru. Cunoști însă și beneficiile cafelei verzi? Este vorba despre boabele neprelucrate termic, pe care le poți consuma sub forma aceleiași băuturi, dar cu un gust aparte, de această dată. Proprietățile cafelei verzi acoperă o arie largă de afecțiuni, pornind de la cele metabolice, care provoacă o creștere în greutate și terminând cu cele cardiace și hepatice, cauzate de acumularea grăsimilor în exces. Odată cu prăjirea, proprietățile cafelei se diminuează și unele dintre ele chiar dispar. Dacă vrei să beneficiezi de un remediu naturist, care luptă împotriva grăsimilor din organism, dar și împotriva cancerului și a radicalilor liberi, care provoacă îmbătrânirea, trebuie să consumi cafeaua verde ca atare. Aceasta se poate achiziționa de la magazinele cu produse bio și trebuie consumată zilnic, înainte de prânz. Cantitatea optimă de cafea verde este de două căni pe zi.

Maestro
Pizza & Delivery

0372 75 75 75
Home Delivery & Take Away

Livrare gratuită
Comandă minimă 20 lei

Str. Teiulenu Nr. 48 vizavi de Prefectură

http://www.facebook.com/MaestroDelivery

PERLE de la BAC, sesiunea de toamnă. „Dacă nu dați subiecte mai ușoare, pentru copii normali, eu nu mai vin la examen!”

Sesiunea de toamnă a examenului de Bacalaureat a adus cea mai slabă prezență din ultimii ani. Doar 39.000 de tineri s-au înscris la examenul de luni, de la română. Perlele însă nu au lipsit.”Domnul Bacovia a scris în total 8 versuri, în timp ce aștepta ceva, lângă un om mort. Autorul a ajuns să fie obsedat de plumb, după ce dragostea lui s-a întors cu spatele la el și a adormit în cimitir.”
Aceste perle de tot râsul sau plânsul... au fost „culese” de profesori din lucrările candidaților, care au avut de prezentat la examenul de Bacalaureat tema și viziunea despre lume dintr-un text de George Bacovia.

Iată ce-au scris unii absolvenți la proba de română, după 12 ani de carte.
„Domnul Bacovia spune în poezie că tot din jurul lui era de plumb, chiar și mortul.”
„Bacovia și-a ales plumbul, pentru că toată lumea purta aur și argint și el a vrut să fie mai special.”
„Pentru că e de prost gust să pui la cimitir coroniță de plastic, poetul a pus coroane de plumb. Sunt mai grele, dar de efect pentru cititori.”

Între timp, efectul asupra candidaților a fost dezastruos! Abolvenții au chibzuit, au tras concluziile și au decis și ce e de făcut.
„Mă duc dincolo în străinătate. Nu am ce să fac aici în țară.”
„Îl socotea mâna lui dreapta, adică vrea să zică că avea o mână stângă și două mâini drepte.”
„Dacă îl credea mâna dreaptă, posibil că avusese un accident și era handicapat.”
„Câmpul semantic al artei e așa de mare, că nu pot să aleg ce să scriu.”
„Dacă nu dați subiecte mai simple, să le facă și copii normali, eu nu mai vin la examen!”

REINVENTEAZA-TE!

HIALURONIC. BOTOX. WHITENING

CLINICA DENTARA

Smile Design

CREATORI DE ZAMBETE

Programari la **0752 233 334** sau pe **www.smiledesign.com.ro**

Îngrijirea dinților potrivită vârstei copiilor

DINȚII FRUMOȘI ȘI SĂNĂTOȘI SE MENȚIN PRINTR-O IGIENĂ RIGUROASĂ, IAR ASTA SE APLICĂ ȘI ÎN CAZUL COPIILOR. ÎNVAȚĂ-ȚI COPILUL SĂ SE SPELE PE DINȚI DE DOUĂ ORI PE ZI, DIMINEAȚA ȘI SEARA, ÎNAINTE DE CULCARE, FIE CĂ DINȚII SUNT TEMPORARI SAU DEFINITIVI. NU VA FI GREU SĂ FACI ASTA, MAI ALES CĂ ACUM EXISTĂ PASTE DE DINȚI SPECIALE, CU GUST PLĂCUT ȘI PERIUȚE MICI, ADAPTATE CAVITĂȚII LOR BUCALE (PENTRU 6-24 LUNI, PENTRU 2-4 ANI, PENTRU 5-7 ANI, PENTRU BĂIEȚI ȘI FETE, ȘI PENTRU COPIII DE PESTE 7 ANI, DAR ȘI PASTE DE DINȚI PENTRU DIFERITELE ETAPE DE CREȘTERE A COPILULUI).

4-24 de luni

La această vârstă, bebelușilor încep să le apară dinții. Când apare primul dinte – de obicei între luna a 4-a și luna a 6-a - e timpul să începeți periajul. Părinții ar trebui să știe că de la vârsta de 6 luni copilul trebuie să se familiarizeze cu periuța de dinți, dar periajul se va face cu mișcări circulare, având grijă să nu se rănească gingia. Dentiția temporară începe să-și facă apariția de la 4-6 luni și este completă cam în jurul vârstei de 2 ani jumătate - 3. În toată această perioadă se acordă atenție metodelor de profilaxie (periajul dentar) și alimentației sănătoase, care au un rol decisiv în a avea dinți permanenți sănătoși, fără carii.

2-4 ani

La această vârstă copiii învață să se spele pe dinți, iar dinții lor de lapte cresc în continuare. Deoarece gura lor este mică, iar mâna nu foarte sigură, este important să alegeți o periuță care să li se potrivească. De la vârsta de 3 ani, puteți alege o periuță electrică pentru copii. Ea vă va ajuta să le asigurați micuților o igienă dentară pe care nici ei nu o pot obține, neavând tehnica și îndemânarea necesare.

SaraDent

CLINICĂ STOMATOLOGICĂ

dr. Ghişoiu Adriana
medic specialist
stomatologie generală
0723.22.79.50

dr. Ghişoiu Radu
medic dentist
competenţă implantologie
0721.20.98.15

dr. Welther Ariana
medic dentist
0728.00.22.85

PROGRAM L-V: 10-18

0733.06.30.50

saradent2014@gmail.com

www.clinicasaradent.ro

str. Caporal Pătru, nr. 30, Piteşti (zona Fraţii Goleşti)

STOMATOLOGIE GENERALĂ

ESTETICĂ DENTARĂ

PARODONTOLOGIE

IMPLANTOLOGIE

PEDODONŢIE

CHIRURGIE

PROTETICĂ

Știați că ...

... chiar în această secundă, 50% dintre șoferii depășesc limita de viteză?

... un cameleon orb, este perfect capabil să-și schimbe culoarea în concordanță cu mediul înconjurător.

... crocodilii înghit pietre, ca să capete greutate și să se scufunde mai adânc.

... benzile desenate cu Donald Duck au fost interzise în Finlanda pentru că personajul nu purta pantaloni.

... plămânul drept primește mai mult aer decât cel stâng.

... mangustele sunt imune la veninul șerpilor.

... sunetul pașilor lui E.T. a fost făcut de cineva care își freca mâinile în jeleu.

... este imposibil să strănuți cu ochii deschiși?

... majoritatea mașinilor americane claxonează în nota la.

... populația mondială de găini este aproape egală cu cea a oamenilor.

... delfinii dorm cu un ochi deschis?

... de fiecare dată când Beethoven se așeza să compună muzică, își turna apă cu gheață în cap.

... limba Balenei Albastre cântărește mai mult decât un elefant.

... un bărbat obișnuit mănâncă în jur de 50 de tone de alimente de-a lungul vieții pentru a menține o greutate de 80 de kg?

... în 75% din familiile americane, femeile administrează banii și plătesc taxele.

... definiția marketing-ului este reactualizată o dată la 5 ani?

... cel mai mare ochi este cel al caracatiței. Diametrul ajunge la 40-50 cm.

... Baobabul, care crește în savanele africane, poate trăi și până la 5000 de ani.

... Indira Ghandi a fost fiica a unui prim ministru, mama a unui prim ministru și ea însăși prim ministru.

nu e ca și cum am divulga replica ta
celebră din '87 pentru agățat pe

"lady in red"

Noi doar lăsăm melodia să curgă.

magicfm
Muzica inimii tale
Fiecare amintire are melodia ei.
La Magic FM le asculți pe toate.

www.facebook.com/Bistro27Pitesti

27 BISTRO

TELEFON 0727 82 85 01, 0248 63 01 61

ADRESA IC Bratianu, Nr. 27
langa tribunalul Arges si Hotel Alcadibo

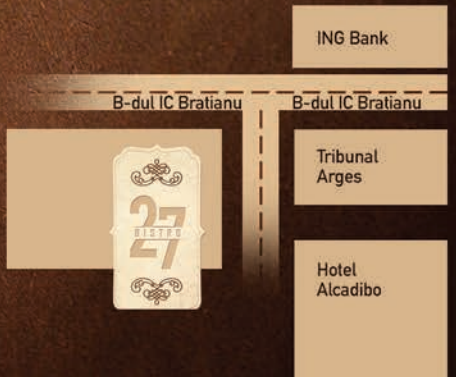

CINEMA CITY PITEȘTI

Calea București, nr. 36, tel. rezervări 0248 607 070
www.cinemacity.ro

29 AUGUST - 4 SEPTEMBRIE

TITLU FILM ROMÂNĂ/ORIGINAL	Rating	Gen	Zile	DIMINEAȚA 10:00-13:00	DUPĂ-AMIAZĂ 13:00 - 17:00	SEARA 17:00 - 24:00
PREMIERĂ **EROI DE SACRIFICIU 3 2D**/THE EXPENDABLES 3 2D	AP-12	AC	V, L - J		13:30, 15:40	17:50, 20:00, 22:10
			S - D	11:20	13:30, 15:40	17:50, 20:00, 22:10
PREMIERĂ **VIAȚA NU ȚI OFERĂ A DOUA ȘANSĂ 2D**/ZINDAGI NA MILEGI DOBARA 2D	AG	AV	V, L - J		15:30	21:00
			S - D	11:00	15:30	21:00
PREMIERĂ **VÂNĂTOAREA DE SPIONI 2D**/A MOST WANTED MAN 2D		TH	V - J		14:20, 16:30	19:00, 21:40
SIN CITY: AM UCIS PENTRU EA 3D/ SIN CITY: A DAME TO KILL FOR 3D	N-15	AC	V - J			17:00, 19:10
DANSUL DRAGOSTEI 5-3D/STEP UP ALL IN - 3D	AG	DR	V - J			20:10
ȚESTOASELE NINJA 3D /TEENAGE MUTANT NINJA TURTLES 3D	AP-12	AC	V, L - J		13:40, 15:50	18:00, 22:30
			S - D	11:30	13:40, 15:50	18:00, 22:30
CASA MAGICIANULUI 3D/ THE HOUSE OF MAGIC 3D	AG	AN	V, L - J		13:20, 15:10	
			S - D	11:30	13:20, 15:10	
RĂZBOI ÎN BUCĂTĂRIE 2D/THE HUNDRED-FOOT JOURNEY 2D	AG	CO	V - J		16:50	
NOAPTEA JUDECĂȚII : ANARHIA 2D/THE PURGE: ANARCHY 2D	N-15	AC	V - J			21:30
HAI SĂ FIM POLIȚIȘTI 2D/LET'S BE COPS 2D	AP-12	AC	V, L - J			19:20
			S - D	11:30		19:20
GARDIENII GALAXIEI 3D/GUARDIANS OF THE GALAXY 3D	AP-12	AC	V - J		14:00	18:30
LUCY 2D/LUCY 2D	N-15	AC	V - J			21:20
CUM SĂ EVADEZI DE PE PĂMÂNT 3D **DUBLAT**/ESCAPE FROM PLANET EARTH 3D DUBBED	AG	AN	V - J		13:40	
AVIOANE: ECHIPA DE INTERVENȚII 3D **DUBLAT**/PLANES: FIRE & RESCUE 3D DUBBED	AG	AN	S - D	12:10		

THE EXPENDABLES 3

THE EXPENDABLES 3: EROI DE SACRIFICIU

Regia: Patrick Hughes
Cu: Sylvester Stallone, Mel Gibson, Jet Li, Jason Statham, Arnold Schwarzenegger
Gen film: Acțiune, Aventuri, Thriller

Eroi de sacrificiu 3 îi aduce pe Barney (Stallone), Christmas (Statham) și restul echipei față în față cu Stonebanks (Gibson), cel care cu ani în urma a înființat alături de Barney gruparea Eroi de sacrificiu.

LEGENDA

AVENTURI AV | ACȚIUNE AC | ANIMAȚIE AN | COMEDIE CO | DRAMĂ DR | FANTASTIC FA | THRILLER TH | HORROR H

Euromall European shopping center | Zile și nopți | PORT.ro cinema tv teatru | KISS FM

TESTOASELE NINJA

PARAMOUNT PICTURES AND NICKELODEON MOVIES PRESENT

A PLATINUM DUNES PRODUCTION A GAMA ENTERTAINMENT/MEDNICK PRODUCTIONS/HEAVY METAL PRODUCTION A JONATHAN LIEBESMAN FILM "TEENAGE MUTANT NINJA TURTLES" VISUAL EFFECTS AND ANIMATION BY INDUSTRIAL LIGHT & MAGIC MUSIC BY BRIAN TYLER COSTUME DESIGNER SARAH EDWARDS

EDITED BY JOEL NEGRON A.C.E. GLEN SCANTLEBURY A.C.E. PRODUCTION DESIGNER NEIL SPISAK DIRECTOR OF PHOTOGRAPHY LULA CARVALHO EXECUTIVE PRODUCERS DENIS L. STEWART ERIC CROWN NAPOLEON SMITH III JASON T. REED PRODUCED BY MICHAEL BAY ANDREW FORM BRAD FULLER GALEN WALKER SCOTT MEDNICK IAN BRYCE

nickelodeon MOVIES PLATINUM DUNES BASED ON THE TEENAGE MUTANT NINJA TURTLES CHARACTERS CREATED BY PETER LAIRD AND KEVIN EASTMAN

ÎN IMAX 3D ȘI 3D DIGITAL

WRITTEN BY JOSH APPELBAUM & ANDRE NEMEC AND EVAN DAUGHERTY DIRECTED BY JONATHAN LIEBESMAN

TEENAGEMUTANTNINJATURTLESMOVIE.COM TMNT

#NINJATURTLES

SOUNDTRACK ALBUM ON SWISS/ATLANTIC RECORDS

DIN 22 AUGUST 2014 LA CINEMA

DISTRIBUIT DE

RO IMAGE

A.P.12 Acordul Administrator pe scopul vizionarii C.N.C. 12 ANI

MUSIC CHANNEL

www.roimage.ro

/roimage2000

SeVen Tours

ZU RADIO

DANSUL DRAGOSTEI 5: BĂTĂLIA STARURILOR

DANSUL DRAGOSTEI 5: BĂTĂLIA STARURILOR ESTE CEA MAI NOUĂ ŞI PROVOCATOARE ÎNFRUNTARE DE PE RINGUL DE DANS ÎN 3D.

A venit vremea ca vedetele părţilor anterioare ale francizei să se reunească: în Step Up: All In, un concurs de dans găzduit de strălucitorul Las Vegas face ca multe dintre personajele anterioare ale filmelor Step Up să revină pe ringul de dans.

Pentru a asigura o nouă victorie, protagoniştii care au făcut furori în părţile precedente, Camille (Alyson Stoner), Andie (Briana Evigan), Moose (Adam G. Sevani), Eddy (Misha Gabriel), Jason (Stephen Boss) şi Sean (Ryan Guzman) trebuie nu doar să inventeze cele mai spectaculoase mişcări de dans, ci şi să înţeleagă adevăratul spirit al unei echipe. Cu figuri de dans îndrăzneţe, coregrafii uimitoare şi muzică antrenantă, fiecare dintre ei va lupta să obţină victoria şi să atingă visul unei cariere de succes.

PĂREREA EDITORULUI: **Un film vesel, energic, o reţetă de succes testată şi confirmată. Pe scurt, nu aveţi cum să faceţi o greşeală alegând „Step Up All In”. Ca o ploaie răcoroasă într-o zi de vară mult prea caniculară.**

STEP UP ALL IN
REGIA: Trish Sie
CU: Adam G. Sevani, Alyson Stoner, Briana Evigan, Izabella Miko, Ryan Guzman
Musical, Romantic. Durata: 112 minute

MARKER
media

DESCOPERĂ
creatorii de imagine
www.markermediapro.ro
MARKER

PROFM
OOPS MEDIA
cinemagia
121.ro
BestMusic
FILMETARI
CINEMA
getlokal

Vânătoarea de spioni, din 29 august, la cinema

ULTIMUL FILM DIN CARIERA LUI PHILIP SEYMOUR HOFFMAN VINE ÎN ROMÂNIA

Inspirat de un roman al specialistului in suspans John le Carré, acțiunea filmului lui Anton Corbijn are loc în Hamburg, Germania, în 2012. Un tânăr musulman, jumătate cecen și jumătate rus ajunge aproape mort în oraș, căutând cu disperare ajutor pentru a recupera averea tatălui decedat. Informațiile despre el nu par să aibă sens: e o victimă, un hoț sau mai rău, un extremist gata să dezlănțuie prăpădul asupra Germaniei? Atrași în mister sunt un bancher (Willem Defoe), o tânără avocată (Rachel McAdams) gata să-i apere pe cei fără de apărare și un specialist în spionaj (Philip Seymour Hoffman), hotărât să dezlege ițele până nu e prea târziu.

A MOST WANTED MAN
Regie: Anton Corbijn
Cu: Rachel McAdams, Robin Wright, Philip Seymour Hoffman, Willem Dafoe
Gen: Thriller
Durata: 122 minute

Regizorul filmului „Vânătoarea de spioni” își amintește că a lucrat cu un actor extraordinar, căruia îi plăcea să pătrundă în pielea personajului și să dea totul pe platourile de filmare:

“Nu sunt sigur de unde să încep să vorbesc despre moștenirea lui Philip, pentru că este atât de copleșitoare și de profundă. A fost unul dintre cei mai buni actori la care mă pot gândi, iar dacă ne uităm la rolurile mici pe care le-a jucat, chiar acele interpretări l-au evidențiat în fața contemporanilor săi.”

★_ANTON CORBIJN
regizor

PHILIP SEYMOUR HOFFMAN

“A Most Wanted Man” este ultimul film în care Philip Seymour Hoffman a interpretat un rol principal. Câștigător al unui premiu Oscar pentru rolul său din Capote (2006) și de alte trei ori nominalizat la Oscar pentru rolurile sale din Charlie Wilson’s War, Doubt și The Master, Hoffman își făcuse deja debutul în regia de film cu Jack Goes Boating în 2010. Era, de asemenea, un respectat actor și regizor de teatru. A fost primul actor care s-a alăturat lui Corbijn în realizarea acestui film și, deși la început au existat câteva neînțelegeri pe care însuși regizorul le recunoaște, la finalul filmărilor Corbijn afirma că Hoffman este cel mai mare actor cu care a lucrat vreodată, iar Hoffman îi scria lui Corbijn că este absolut necesar să repete experiența de a lucra împreună.

CAUTĂ ADEVĂRUL
GĂSEȘTE LIBERTATEA
LAUREAT CU OSCAR®
JEFF BRIDGES
LAUREATĂ CU OSCAR®
MERYL STREEP
BRENTON THWAITES
ALEXANDER SKARSGÅRD
ODEYA RUSH
KATIE HOLMES
TAYLOR SWIFT
DARUL LUI JONAS
BAZAT PE BEST-SELLERUL OMONIM
THE GIVER
DIN 5 SEPTEMBRIE 2014 ÎN CINEMATOGRAFE
DISTRIBUIT DE
ROIMAGE
PROROM
youngart
CAUTĂ CARTEA
ÎN LIBRĂRII

BAR & PUB & CAFE

BISTRO 27
Str. IC Bratianu, nr.27
0727/828.501 ,
0248/630.161

PIZZA BONITA HOUSE
Piata Vasile Milea, nr.5
0724/619.922

LA STRADA – PUB& RESTAURANT
B-dul Republicii, nr. 63
0733/988.772

CONTI CLUB
str. Teilor, nr. 29
0248/21.30.90

CLUB 32
str. Armand Călinescu nr. 32
0248/612.612
www.club32.ro

COLIBRI PUB
bdul I.C. Brătianu, nr. 60
0248/21.66.21

CUB.A
str. Victoriei, nr. 4
0726/731.319
www.club-cuba.ro

CLUB HUSH
Str. Panselelor, nr.2
(fostul CS)
0733/956.283
www.clubhush.ro

CHAMPIONS SPORT PUB
str. Egalitătii, nr. 8
0728/967.931

EDEN PUB
bdul Republicii, nr. 98
0721/544.280 ; 0721.705.150

GARDEN PUB
str. Victoriei, nr. 76
0723/201.254

GUINNESS PUB
str. Victoriei nr. 30
0722/375.621

IGNITION PUB
Str.Egalitatii, nr.32
0734/007.128

LA BUTOAIE
str. Crinului, nr. 34
0348/45.79.43

LA CETATE
Valea Mare, nr.38
0248/256.595

LIBRARIA MON CHER
str. Crinului, nr. 51
0751.217 790 , 0751.217 791
Carteceai@yahoo.com

MANSION PUB
bdul Republicii, nr. 98
0741/201.200
www.mansion-pub.ro

OLD SCHOOL PUB
str. Victoriei, nr. 28
0742/165.060

EAGLE
Str. Armand Calinescu
0725/163 .165 ,
0756/597.291

SARA LOUNGE
str. Teiuleanu, nr. 1, bl. 48 – complex Central Plaza
0771/591.071

TAVERNA TEILOR
str. Teilor, nr. 33bis
0736/543.210 ,
0348/457.775

ON TIME PUB
str. Trivale nr. 6
0728/910.949

VINTAGE PUB
Str. Egalitatii, nr.45
0771/737.267 , 0348/442 424
www.vintage-pub.ro

ZEBRANO MUSIC & COFFEE
Calea Bascovului, nr. 2A
0248/610.333

PIZZERII

BONITA
Piata Vasile Milea
0248/217.691
Euromall - etaj 1
0248/257.257

CE MĂNÂNC AZI.RO
Livrări la domiciliu
0757/112.112 - 0730/911.911
www.cemanancazi.ro

CLUB 32
str. Armand Călinescu nr. 7
0248/612.612
www.club32.ro

CASA ARGESEANA
www.casaasrgeseana.ro
0748.30.30.30

PAVONE
str. Victoriei, nr. 28
0742/092.554

JERRY'S PIZZA
Str. Maior Gheorghe Sontu nr.6
0248/22-044
www.jerryspizza.ro

MAESTRO PIZZA&DELIVERY
Str. Teiuleanu, nr.48 (vizavi de Consiliul Judetean)
0372/75.75.75

MAMMA MIA
Str. Cuza Voda , nr.4
0348/41.41.41

SPORT

ROCK BODY FITNESS (COMPLEX FORTUNA)

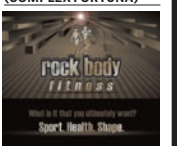

bdul . I.C Bratianu
rockbody.fitness@yahoo.com
www.rockbodyfitness.ro
0348 417 844

The Expendables 3: Eroi de sacrificiu

Actor, scenarist și producător, Sylvester Stalone este cel ce a pus în mișcare proiectul „Eroilor de Sacrificiu", ale căror aventuri stau să înceapă sub semnul cifrei 3.

A reușit să reunească sub aceeași umbrelă legende ale filmului de acțiune precum Wesley Snipes, Jason Statham, Jet Li, Dolph Lundgren, Randy Couture, Terry Crews, Arnold Schwarzenegger, Antonio Banderas, Mel Gibson, Harrison Ford, Kellan Lutz, Ronda Rousey, Victor Ortiz, Glen Powell și Kelsey Grammer.

În această continuare a seriei, Barney (Stallone), Christmas (Statham) și restul echipei trebuie să înfrunte un fost camarad pus pe răzbunare: co-fondatorul grupului, Conrand Stonebanks (Gibson). Este una dintre cele mai personale confruntări de până acum, o ciocnire în vechiul stil de luptă și cel modern, mult mai avansat tehnologic.

Chiar dacă nu e prima dată când păcălește moartea, Stonebanks și-a făcut o prioritate acum din distrugerea grupării Eroi de sacrificiu, însă Barney pare să nu fie de acord cu el, pentru că are cu totul alte planuri. Strategia lui Barney este de a aduce în ring sânge proaspăt pentru nimicirea adversarului și implică în luptă membrii din noua eră Expendables, recrutând luptători mai tineri, mai rapizi și experți în gadgeturi.

THE EXPENDABLES 3
Regie: **Patrick Hughes**
Cu: **Sylvester Stallone, Mel Gibson, Jet Li, Jason Statham, Arnold Schwarzenegger**
Gen: **Acțiune, aventuri**
Durata: **106 minute**

SYLVESTER STALLONE
JASON STATHAM
ANTONIO BANDERAS
JET LI
WESLEY SNIPES
DOLPH LUNDGREN
KELSEY GRAMMER
RANDY COUTURE
TERRY CREWS
KELLAN LUTZ
RONDA ROUSEY
GLEN POWELL
VICTOR ORTIZ
ROBERT DAVI
cu MEL GIBSON
cu HARRISON FORD
și ARNOLD SCHWARZENEGGER

THE EXPENDABLES 3
EROI DE SACRIFICIU

DIN 29 AUGUST LA CINEMA

FACEBOOK.COM/EROIDESACRIFICIU.RO #EROIDESACRIFICIU

MILLENNIUM #EX3 LIONSGATE

FDF XTREME FIGHTING PRO FM cinemagia 121.ro BestMusic FILMETARI CINEMA getlokal

RECOMANDARE

Bunătăți de toamnă

Nu putem spune că ne place faptul că s-a încheiat definitiv vara și că temperaturile scad tot mai mult, dar haideti să fim optimiști! Există și o veste bună! Odată cu sosirea toamnei, în piețe și hipermarketuri apar tot mai multe legume și fructe de sezon perfecte pe care le putem găti în nenumărate feluri pentru a obține mâncăruri delicioase.

Unul dintre aceste alimente minunate este chiar dovleacul. Dovleacul conține o mulțime de vitamine, dar și alți nutrienți precum potasiul, seleniul, calciul sau fierul. Este, de asemenea, foarte bogat în fibre, ceea ce îl transformă într-un aliat de nădejde în lupta cu kilogramele în plus atunci când țineți dietă!

SUPĂ CREMĂ DE DOVLEAC

Mod de preparare

Dovleacul curățat de seminte și decojit, îl radem. Călim ceapa tocată mărunt până devine sticloasă, apoi punem dovleacul și le călim împreună până se înmoaie acesta. Turnăm supa peste dovleac, adăugăm laptele, frunza de dafin, ghimbirul și nucșoara. Lăsăm să fiarbă 20 minute la foc mediu.

Luăm supa de pe foc, o lăsăm să se răcească puțin și o păsăm. Condimentăm cu sare și piper supa în boluri, punând crutoane de pâine cu usturoi, smântână și semințe de dovleac prăjite puțin.

Poftă bună!

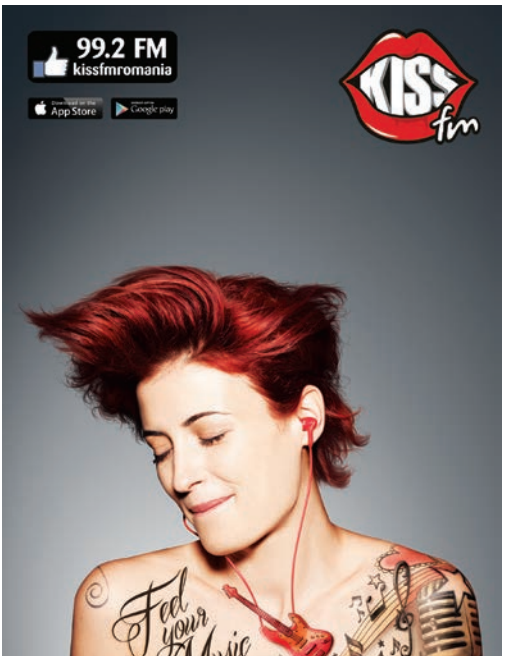

Taverna Teilor

...oaza ta de liniște și răcoare într-un oraș zgomotos și agitat...

Bistroul nostru te așteaptă cu delicatese ale bucătăriei internaționale și tradiționale românești, asezonate cu vinuri reci și cocktail-uri răcoritoare

VINEREA
Muzică Live

La prânz nu trebuie să ratezi business lunch-ul la numai 15 lei

Str. Teilor, nr.33 bis ; Tel.: 0348/457.775 , 0736/543.210

Viața nu îți oferă a doua șansă

DANA ANGHEL
bucuresti@zilesinopti.ro

”Zindagi Na Milegi Dobara” spune povestea lui Kabir și a prietenilor săi. Kabir se pregătește să se căsătorească cu logodnica lui Natasha și drept petrecere a burlacilor decide să se întâlnească cu cei mai buni prieteni ai săi din copilărie, Arjun și Imraan, alături de care pornește într-o excursie. Trio-ul porneste spre Spania, unde au de gând să viziteze Costa Brava, Sevilla și Pamplona. În cele trei locații fiecare va propune un sport pe care și-l dorește să-l practice, iar ceilalti doi sunt obligati să-l urmeze pe cel ce propune. Trei persoane, trei locatii și trei sporturi. Aici cei trei o vor întâlni pe frumoasa Laila, a cărei apariție va schimba radical cursul călătoriei lor.

PĂREREA EDITORULUI

Decenii după ce mega-producțiile bollywoodiene nu și-au mai găsit loc pe marile noastre ecrane, iată că un alt film în hindi intră în cinematografele din România. Pentru pasionații de filme cu cântece și povești romantice și pentru cei pregătiți pentru o experiență diferită la cinema.

ZINDAGI NA MILEGI DOBARA
Regie: **Zoya Akhtar**
Cu: **Abhay Deol, Hrithik Roshan, Katrina Kaif**
Gen: **Aventuri, comedie**
Durata: **155 minute**

Viața nu îți oferă a doua șansă
EROS INTERNATIONAL & EXCEL ENTERTAINMENT PRESENT
din 29 AUGUST
DIRECTED BY ZOYA AKHTAR
PRODUCED BY RITESH SIDHWANI & FARHAN AKHTAR
cinemagia
Blog de Cinema
EmilCalinescu.EU
CASTING NANDINI SHRIKENT COSTUME DESIGN ARJUN BHASIN PRODUCTION DESIGN SUZANNE CAPLAN MERWANJI MUSIC SHANKAR EHSAAN LOY LYRICS JAVED AKHTAR SOUND DESIGN BAYLON FONSECA
DIALOGUE FARHAN AKHTAR EDITOR ANAND SUBAYA EXECUTIVE PRODUCER SUNITHA RAM STORY AND SCREENPLAY REEMA KAGTI & ZOYA AKHTAR DIRECTOR OF PHOTOGRAPHY CARLOS CATALAN
AN EXCEL ENTERTAINMENT PRODUCTION
AN EROS INTERNATIONAL WORLDWIDE RELEASE
DISTRIBUIT DE BMI

CREZI CĂ E POSIBILĂ O LUME PERFECTĂ?

STĂ ÎN PUTEREA TA SĂ O CONSTRUIEȘTI!

ÎNSCRIE-TE PE UTOPIATV.RO

PRIMATV

ZORBA company

...alb cu aromă de primăvară, roze cu gust de seri de vară și roșu plin de caracter!
...dezvăluie simțurilor tale gustul și mirosul propriilor dorințe!
...nu doar un vin, ci un întreg recital al aromelor, amintirilor, poveștilor despre tine oricând și cu oricine îți va face plăcere...

COMENZI LA:

Zorba Company s.r.l.,

Com. Bradu, sat Geamăna, DN 65B -variantă Slatina, Tel: 0751/300.700

CARTOFUL, SECRETUL FRUMUSEȚII RUSOAICELOR

Femeile din Rusia sunt renumite în întreaga lume pentru tenul lor impecabil şi pentru modul în care îmbătrânesc. Ei bine, în Rusia secretul unei pieli radiante este chiar... cartoful.
Bogat în microelemente, vitamina C şi amidon, acesta oferă posibilitatea de a întineri pielea cu cheltuieli minime şi cu rezultate maxime.

Mască pentru ten luminos

Un cartof fiert în coajă se curăță şi se pisează bine. O lingură de piure se amestecă cu o lingură de brânză de vaci sau lapte prins, câte o linguriță de ulei de măsline sau de migdale şi glicerină farmaceutică. Dacă masca este prea subțire, se adaugă puțin amidon, făină de orez sau de ovăz. Amestecul se încălzeşte pe baie de aburi sau pe calorifer şi se întinde pe pielea uşor umezită de pe față, gât şi decolteu. După 15-20 de minute masca se spală cu apă caldă, urmată de apă rece. Procedura se face o dată la 3-4 zile, timp de 4-6 săptămâni.

Mască antirid

Se amestecă câte o lingură de piure din cartofi cu o lingură de piure de fasole şi o lingură de lapte cald. Masca fierbinte se întinde pe față, se acoperă cu un prosop şi se lasă 15-20 de minute. Dacă pielea este uscată, masca se spală cu un şervețel de in înmuiat în lapte încălzit la 45 de grade, iar de pe pielea grasă se înlătură cu apă fiartă şi răcită.

La Strada

PUB & RESTAURANT

ESTABLISHED 2014

O să uiți tot ce ai văzut până acum !

Happy Hours

09.00 - 11.00

MIC DEJUN

REDUCERE 15%

Meniul zilei - 16 ron

Bdul Republicii nr. 63 (fostul liceu Economic)

Rezervări: 0733.988.772, La Strada Pub

CINEMA

LEONARDO DI CAPRIO

Starul de Hollywood e mână-spartă! Nu degeaba a interpretat rolul Lupului de pe Wall Street! Leonardo a fost văzut în Los Angeles când ieșea de la cumpărături. Dar nu oricum, ci plin ochi de pungi cu haine și alte cele. Explicația ar putea fi că actorul de 39 de ani a mers la shopping însoțit de mama și iubita sa, Toni Garrn. Și nu părea că ar fi cheltuit câteva sute de dolari... Evenimentul vine imediat după ce Leo a acceptat provocarea de a participa la Ice Bucket Challenge, unde a donat nu mai puțin de 100.000 de dolari.

PENELOPE CRUZ

Actrița este o mamă și soție iubitoare și responsabilă. De curând, Penelope a dat o fugă până în Africa de Sud, unde soțul său, actorul Javier Bardem filmează pentru cea mai nouă peliculă a sa, "The last Face"! Actrița de 40 de ani i-a făcut și o surpriză soțului său: a venit împreună cu fiul lor de numai doi ani, Leo. Javier s-a bucurat nespus de surpriza soției sale, mai ales că filmările din Cape Town, alături de Charlize Theron sunt extenuante.

FILM

JUSTIN BIEBER

Poliția din Los Angeles a fost chemată la un restaurant din Hollywood după ce Justin Bieber s-a trezit implicat într-un incident. Este vorba despre un posibil furt de telefoane. Purtătorul de cuvânt al poliției din Los Angeles a confirmat că au fost chemați câțiva ofițeri la acel restaurant în jurul orei 21.30. Motivul a fost că o persoană din anturajul lui Justin a încercat să fure un telefon.

GWEN STEFANI

Cântăreața a făcut lată la Premiile Emy! Urcată pe scenă să înmâneze premiul Best Variety Show, Gwen l-a încurcat pe Jimmy Fallon cu Stephen Colbert, fapt ce a stârnit râsetele în public. "Don't Speak" i s-a strigat cântăreței din public, cu aluzie la piesa care a făcut-o celebră.

SELENA GOMEZ

Selena Gomez îi face concurență iubitului său. Justin Bieber la capitolul nebunii! Cântăreața s-a filmat în mașină în timp ce dansa lasciv pe scaunul din dreapta. Scopul dansului artistei de 22 de ani a fost unul precis: a vrut s-o provoace pe manechina Chrissy Teigen!

SPORT

DI MARIA

Telenovela Di Maria s-a încheiat! Argentinianul s-a despărțit de Real Madrid și a devenit cel mai nou transfer al lui van Gaal pe Old Trafford. Transferul lui di Maria la Manchester United a devenit cel mai scump din istoria Premier League, după ce diavolii au plătit 75 de milioane de euro galacticilor.

BALOTELLI

O altă mutare de răsunet este cea a lui Balotelli de la Milan la Liverpool! Atacantul italian a fost adus pe Anfield în schimbul a 20 de milioane de euro și are rolul de a-l înlocui pe Luis Suarez, plecat la Barcelona.

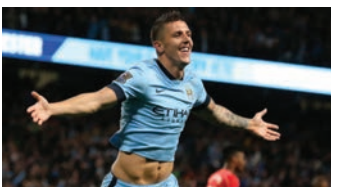

MANCHESTER CITY

City a învins-o pe Liverpool în derby-ul echipelor care s-au luptat pentru titlu în Premier League sezonul trecut. Cetățenii au învins cu 3 – 1. Jovetic, cu o dublă și Kun Aguero au înscris pentru City, în timp ce Zabaleta a trimis în proprie poartă la golul cormoranilor.

zile și nopți

EDIȚIA de PITEȘTI
apare bilunar - gratuit, nr. 16 (276)
29 august - 11 septembrie 2014

Editată de: S.C. MARKER & SENZZO MEDIA S.R.L

Contact:
e-mail: pitesti@zilesinopti.ro
website: http://pitesti.zilesinopti.ro/
fb: www.facebook.com/zilesinoptiPitesti

Director Marketing: Alina Balmuș
tel. 0746.025.075
Publicitate: Andreea ANDREI
tel. 0755.020.572; pitesti@zilesinopti.ro
Director Rețea: Marius Vâlsănescu
marius.valsanescu@zilesinopti.ro
Contabilitate: Raluca Brok
raluca@zilesinopti.ro
Financiar: Mihaela Anuțoiu
mihaela.anutoiu@zilesinopti.ro
Distribuție: tel. 0753.706.735

Dacă doriți să semanalți un eveniment: e-mail office@zilesinopti.ro. Redacția nu își asumă responsabilitatea pentru modificările survenite ulterior.

Publicitate națională
Valentin Pușcașu,
Senior Sales Manager
valentin.puscasu@wonderfulmedia.ro

Edițiile Zile și nopți în România: 330.000 exemplare lunar.

Săptămânale: București, Cluj, Iași, Timișoara/Arad.

Bilunare: Brașov (Poiana Brașov, Valea Prahovei, Bran-Moeciu), Sibiu (Mediaș), Bacău/Piatra Neamț/Roman, Baia Mare, Satu Mare, Galați/Brăila, Oradea (Felix, 1Mai), Ploiești (Câmpina, Breaza), Pitești, Bistrița, Suceava (Rădăuți), Vâlcea.

Alege noul Polo Joy cu motor EURO 6. Alege să conduci cu încredere și beneficiezi de un avantaj de 3.001 Euro inclusiv TVA.

*Polo TL, 1.0/ 60 CP, EU6, consum mixt l/100 km: 5.0, emisii CO2 g/km:114. Bonus valabil la achiziţia prin Programul de stimulare a înnoirii Parcului auto naţional pentru 2014 şi include 1 eco-bonus datorită normei de emisii EU6. Ofertă valabilă prin finanţare PORSCHE FINANCE GROUP ROMANIA cu 2% bonus financiar și în limita stocului disponibil.

Das Auto.

Distribuitorul tău Volkswagen:

Euro Tehno Group

Piteşti, B-dul Petrochimiştilor, Nr. 34, 110180 Jud. Argeş, Telefon: 0248.607.400
Târgovişte, str. Petru Cercel, nr. 41, 130094 jud. Dâmbovița, Telefon: 0245.607.400
E-mail: vw.pkw@eurotehnogroup.ro

DE LA MAESTRUL NUVELELOR DE SPIONAJ,
JOHN LE CARRÉ,
AUTORUL BESTSELLER-ELOR
CÂRTIȚA
ȘIEXPERIMENT SECRET
VÂNĂTOAREA DE SPIONI
"UN THRILLER DE SPIONAJ INTENS ȘI CAPTIVANT."
"O REGIE EXCELENTĂ, UN PHILLIP SEYMOUR HOFFMAN STRĂLUCITOR, UN THRILLER CU UN RITM SUFOCANT."
"FILMUL TE ȚINE CU SUFLETUL LA GURĂ ÎN FIECARE MOMENT AL POVEȘTII."
"PHILLIP SEYMOUR HOFFMAN ESTE IMPECABIL."
RECOMANDAT DE FESTIVALUL INTERNAȚIONAL DE FILM ANONIMUL
PHILIP SEYMOUR HOFFMAN
RACHEL McADAMS
WILLEM DAFOE
ȘI ROBIN WRIGHT
ÎN CINEMA DIN 29 AUGUST 2014
/CineForum
Distribuit de:
FORUM FILM
CINEFORUM.ro
A.P.-12
C.N.C.